



CLUB ALPINO ITALIANO
Sezione di Guardiagrele
Fondata nel 1952

23 luglio 2023

Parco Nazionale della Maiella



MONTE AMARO

Traversata Rifugio Pomilio, Monte Amaro, Grotta del Cavallone, S.S. Frentana n. 84

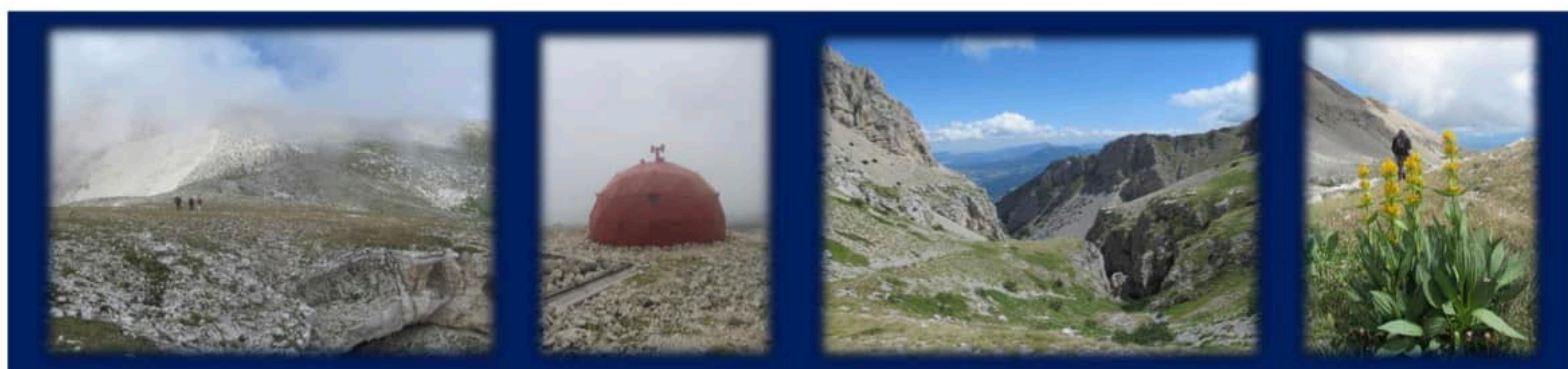

Percorso: Rif. Pomilio (1892 m), Sentiero P, M. Cavallo (2171 m), Bivacco Fusco (2455 m), Monte Focalone (2676 m), Primo Portone (2568 m), Cima Pomilio (2656 m), Secondo Portone (2566 m), Terzo Portone (2560 m), Monte Amaro (2793 m), Grotta Canosa (2604 m), Sentiero H5, Cima dell'Altare (2542 m), Sentiero H3, Grotta del Cavallone (1524 m), S.S. Frentana n° 84 (699 m).

Difficoltà: EE **Dislivello a salire:** 1200 m circa **Dislivello a scendere:** 2100 m circa **Tempo di percorrenza:** 10/12 ore

ESCURSIONE LUNGA ED IMPEGNATIVA CONSIGLIATA AD ESCURSIONISTI ALLENATI ADEGUATAMENTE EQUIPAGGIATI.

Riferimento cartografico: **CARTA ESCURSIONISTICA PARCO NAZIONALE DELLA MAJELLA** – Scala 1:25.000

Come da regolamento è obbligatoria l'iscrizione entro venerdì 21 luglio a: Carlo tel. 347 6720470 – Gloria tel. 366 3307221 - Massimiliano tel. 340 7442289

Contributo per trasporto con pullman:

Soci CAI Guardiagrele € 25,00 - Non Soci € 35,00 (compreso assicurazione)

Ritrovo dei partecipanti alle ore 4:00 di domenica 23 luglio presso il parcheggio di Via Anello a Guardiagrele